

有松まちあるきスタンプラリー

7月30日(土)~10月10日(月・祝)

会場 ①有松駅 ②有松・鳴海校会館 ③有松山車会館 ④寿限無茶屋 ⑤中濱家住宅
⑥cucuri ⑦竹田家住宅 ⑧岡家住宅 ⑨有松しほり久田 本店



国際芸術祭期間中、スタンプポイントをまわると完成する、重ね捺しのスタンプラリーをご用意しました!スタンプを6個集めて、絵柄を完成させた方には、有松・鳴海校会館にて記念品をプレゼント!是非ご参加ください!

記念品は7/30~8/31までで先着400名、9/1~10/10までで先着400名の合計800名となります。

※記念品がなくなり次第終了となります。色はお選びいただけません。
※店舗の営業時間・定休日については右記サイトよりご確認ください。
※②③/④⑤/⑧⑨は同じ絵柄のスタンプとなりますので、それぞれどちらか1箇所のみスタンプをおしてください。
※有松ゆかたまつり期間中(7月30日~31日)は、棚橋家住宅にて①及び⑦と同じ絵柄のスタンプをご用意しております。

絞りばっぴ姿の「有松あないびとの会」案内人

開催時間(各回50分)

土・日・祝のみ ●11:00~ ●12:00~ ●13:00~ ●14:00~

集合場所 有松・鳴海校会館 **参加無料** ※各回先着7名

有松のことを知り尽くした「有松あないびと」が土・日曜、祝日にまちをガイド。普段は見ることのできない穴場まで、解説付きで散策することができます。
※「あいち2022」のガイドではありません。



有松ゆかたまつり2022

2022年7月30日(土)・31日(日)
●両日とも10:00~17:00

会場
有松旧東海道一帯

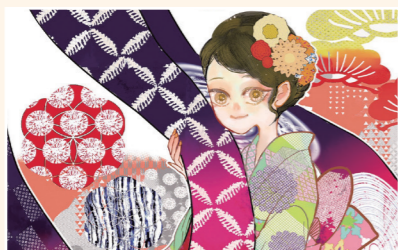

有松天満社秋季大祭・有松山車まつり

10月2日(日)(毎年10月第一日曜日)
●午前の部9:30~14:30 ●午後の部18:00~21:30

会場
有松旧東海道一帯



国際芸術祭「あいち2022」

2010年から3年ごとに開催されており、今回で5回目を迎えます。国内最大規模の芸術祭の一つであり、国内外から多数のアーティストが参加します。愛知芸術文化センターのほか、県内の都市のまちなかにも広域に展開します。現代美術を基軸とし舞台芸術なども含めた複合型の芸術祭で、ジャンルを横断し、最先端の芸術を「あいち」から発信します。

ミット・ジャイン
《People's Wall》2019

Photo : Jim Thompson Foundation
Courtesy of the artist and Jim Thompson Foundation



現代美術展のチケットを提示すると、各店舗でお得なサービスが受けられます。

展示場所

- | | | | |
|-------------------|--------------|------------|--------------|
| ① 山田家住宅(旧山田薬局) | ④ 岡家住宅 | ⑦ 株式会社張正 | ⑩ 碧海信用金庫有松支店 |
| ② 竹田家住宅、竹田家茶室 栽松庵 | ⑤ ゲストハウスMADO | ⑧ 中濱家住宅 | ⑪ 旧加藤呉服店 |
| ③ 川村家住宅蔵 | ⑥ 安藤家住宅 | ⑨ 有松・鳴海校会館 | ⑫ 名古屋有松郵便局 |

2022.7.30 | 土 | — 10.10 | 月・祝 |

主な会場 愛知芸術文化センター
一宮市 / 常滑市 / 有松地区(名古屋市)

芸術監督 片岡真実(森美術館館長、国際美術会議(CIMAM)会長)

主催 国際芸術祭「あいち」組織委員会

[公式WEBサイト]
<https://aichitriennale.jp/>
あいち2022
[問い合わせ] 052-971-3111



チケット料金(税込)

券種	料金	
フリーパス	一般	3,000円
	学生(高校生以上)	2,000円
1DAYパス	一般	1,800円
	学生(高校生以上)	1,200円

・中学生以下は無料です。
・障害者手帳等をお持ちの方とその付添者1名は無料です。
・パフォーミングアーツについては別途チケットが必要です。

[アップグレード]
会期中、一定料金(一般1,200円、学生800円)をお支払いいただくことで、「1DAYパス」から「フリーパス」へ変更できます。
※対応可能な窓口は、公式WEBサイトをご覧ください。

国際芸術祭「あいち2022」
連携サービスをご希望の方は、
現代美術展チケットのご提示が必要です。

- サービス内容は予告なく変更になる場合がございます。
- 飲食店の場合は必ずご注文前にスタッフへ提示してください。精算時の提示ではサービスを受けることはできません。
- 行政機関の要請によりアルコール類の提供が出来ない場合がございます。また、店舗によっては休業、営業時間短縮の可能性がございます。
- 他サービス、割引券との併用はできません。
- 現代美術展チケット(フリーパス・1DAYパス いずれも可)1枚につき1名様の利用が可能です。

有松地区(名古屋市) 会場周辺店舗マップ

展示場所

- 1 山田家住宅(旧山田薬局)
- 2 株式会社張正
- 3 竹田家住宅、竹田家茶室 裁松庵
- 4 中濱家住宅
- 5 川村家住宅蔵
- 6 有松・鳴海絞会館
- 7 岡家住宅
- 8 碧海信用金庫有松支店
- 9 ゲストハウスMADO
- 10 旧加藤呉服店
- 11 安藤家住宅
- 12 名古屋有松郵便局



店舗一覧 | グルメ・衣料・雑貨

1 寿限無茶屋

デザートサービス
(フルーツ又アイス又シャーベット)

名古屋有松2339
11:00~15:00/17:00~21:30
木・第3水曜日

2 パソコンショップ99

パソコンをお買い上げの際
学生は 10,000円引き 一般は 3,000円引き

名古屋有松2305番地
9:00~18:00
土・日曜日(祝日は営業)

3 グランパニエ

お買い上げの際
5%オフ

名古屋有松2305番地
9:00~18:00
火・水曜日

4 CAFE NaNa

お食事取られた方
ドリンク100円引き

名古屋有松2305
7:00~17:00

5 フェアトレードとオーガニック アミティエ

(食品以外)3,000円以上お買い上げの際
5%オフ

名古屋有松2402
10:00~18:00
月曜日 ※祝日は営業

6 KONMASA

当ビル2階~4階アートギャラリー
入場無料

名古屋有松1905 KONMASAビル
11:00~18:30
水曜日

7 カフェダイニング庄九郎

絞りの抜き糸を入れて作った
手すき和紙を使用した
うちわプレゼント (なくなり次第終了)

名古屋有松1804
11:00~16:00

8 わいん商アン・ペロ

週末バル営業時間内で
ワイン一杯サービス

名古屋有松2624
【ワイン販売】月・火・木 12:00~18:00 金・土 14:00~23:00
【週末バル】金 18:00~23:00 土 17:00~23:00
水・日曜日

店舗一覧 | 絞り店

1 Studio Suzusan

体験された方へ
**オリジナルポストカード
プレゼント**

名古屋有松3730
10:00~18:00

2 有松絞商事

お買い上げの際
10%オフ

名古屋有松3611
10:00~16:30
不定休

3 有松工芸

絞り染体験
10%オフ (直接来店、予約の方のみ)

名古屋有松3501
9:00~18:00

4 suzusan factory shop

お買い上げの際
**オリジナルポストカード
プレゼント**

名古屋有松3026
11:00~17:00
水・木曜日

5 tetof 1608

お買い上げの際
**オリジナルポストカード
プレゼント**

【あいち2022】限定デザインのオリジナルグッズを販売

名古屋有松3016
【平日】11:00~17:00 【土日祝】10:00~17:00
火曜日

6 橋爪合資会社

お買い上げの際
10%オフ

名古屋有松2335
10:00~16:00
不定休

7 工房ゆはたや

お買い上げの際
100円引き

名古屋有松2345
10:00~16:30
水曜日

8 有松・鳴海絞会館

2階見学科
10%オフ

名古屋有松3008
9:30~17:00
(見学は16:30まで)

9 井桁屋

お買い上げの際
5%オフ

名古屋有松2313
10:00~17:00

10 cucuri/絞りのやまがみ

お買い上げの際
10%オフ

名古屋有松2408
10:00~16:00

11 藍と絞りの店 中濱

1,000円(税込)以上お買い上げの際
10%オフ (但しSALE品及び一部商品は対象外)

名古屋有松2306
10:00~17:00

12 有松しほり久田 駅前店

お買い上げの際
5%オフ

【ロゴマークにちなんだ赤色・ハート柄の有松絞り商品を販売】

名古屋有松1908
10:00~17:00

13 革を絞る くくる

先着10名限定
**オリジナルキーホルダー
プレゼント**

名古屋有松1035
【金~日曜日】10:00~17:00
月~木曜日

14 彩 Aya Irodori

1,000円以上お買い上げの際
粗品プレゼント

名古屋有松807-1
10:00~16:00
水・木曜日

15 有松しほり久田 本店

お買い上げの際
5%オフ

【ロゴマークにちなんだ赤色・ハート柄の有松絞り商品を販売】

名古屋有松616
10:00~17:00
月曜日

